



## VIII RUTA BTT YESTE

DOMINGO 11 DE JUNIO. 09:30 HORAS. 34.5 KM



## **NORMAS DE LA PRUEBA:**

<b>Salida y Meta.</b>	Plaza del Convento 9.30 h
<b>Recogida de Dorsales</b>	Domingo 11 de junio de 08:00 a 09:15 h. Claustro del Convento Franciscano.
<b>Recorrido</b>	34.500 metros en un Circuito mixto de asfalto, pistas y sendas
<b>Duración.</b>	Cierre de control a las 3 horas a contar a partir de la salida de la prueba. Entrega de trofeos a las 12:45h en el patio del colegio.
<b>Avituallamiento</b>	En los kilómetros 13 y 22 (líquido, sólido-líquido)
<b>Teléfonos de Información.</b>	Oficina de Turismo: 967431154 Comité de Competición: 679767480 – 615980132
<b>Como inscribirse</b>	
<b>Cuotas.</b>	Cuota General de 16 € (13 € para inscritos en el Circuito).
<b>Plazo</b>	Hasta las 14:00 horas del 07/06/2017
<b>Cuentas bancarias</b>	GLOBALCAJA ES62 3190 0090 76 0254410723
<b>Documentación a remitir.</b>	Boletín de Inscripción y justificante de pago.
<b>Servicios</b>	
Guardarropa (NO)	
Duchas Hombres (12) Mujeres (12)	En Residencia de Estudiantes
Parking vigilado	en Residencia de Estudiantes
Servicio Fisioterapia (NO)	
Vestuario (12) Femenino / (12) Masculino	en Residencia de Estudiantes
Parking de bicis si	
En zona de aperitivos	

## ¿Dónde comer?

[www.yeste.es](http://www.yeste.es); [www.turismoruralyeste.net](http://www.turismoruralyeste.net)

## Alojamientos

[www.yeste.es](http://www.yeste.es); [www.turismoruralyeste.net](http://www.turismoruralyeste.net)

## Premios

CASIFICADO GENERAL. Tres Primeros Clasificados (H y M). Trofeos  
TODAS LAS CATEGORIAS. Tres Primeros Clasificados (H y M). Trofeos  
RECORRIDO CORTO (H y M). Tres primeros clasificados. Trofeos

## Premios locales

RECORRIDO LARGO LOCALES. Tres Primeros Clasificados (H y M). Trofeos  
RECORRIDO CORTO LOCALES. Tres Primeros Clasificados (H y M). Trofeos

**SE CONSIDERAN LOCALES TODOS AQUELLOS CORREDORES  
EMPADRONADOS O NACIDOS EN YESTE QUE LO ACREDITEN CON EL  
DNI.**

## Premios Especiales.

Todos los atletas que terminen la prueba recibirán un obsequio bolsa-regalo

## Comités.

Organizador: Jesús Palacios García / Carolina Fernández López / José Manuel González

Competición: Cortes Buendía Sánchez / Enrique García / Juan Francisco Peña Beteta

## ¿Cómo es la Carrera de Yeste?

Carrera btt con espectaculares bajadas en sendas, pistas forestales llenas de pinares. Su trazado discurre por zonas de especial belleza dentro de **El Parque Natural Los Calares del Mundo y la Sima y las Microrreservas del Monte Ardal y Tinjarra**. Sus detalles técnicos mezclado con un importante número de

voluntarios y colaboradores hacen que el ciclista se sienta como en su casa.

**Blas Gómez Pérez**

**Coordinador Sanitario Circuito BTT 2017**

**617990659**

**coordinacionsanitariabt@gmail.com**

**Aprovecha para visitar**

**- Castillo de Yeste.**

El Castillo, antigua fortaleza islámica, ampliada y modificada con añadidos posteriores como la Torre del Homenaje (S. XIII). El estilo Gótico-Renacentista se observa en su Patio de Armas que fue residencia de los comendadores de la Orden de Santiago.

En la Actualidad, en su interior se halla un **Centro de Interpretación Medieval “Vivir en la Frontera”** que recopila la historia Medieval de la Sierra del Segura. Y un museo etnológico que describe la vida en la Sierra.

Horario de visita 11 a 14h - 17 a 19 h. Desde la Oficina de Turismo de Yeste se realizan visitas guiadas. Información en 967 43 11 54 [info@yesteturismo.com](mailto:info@yesteturismo.com)

**- Iglesia Asunción de Nuestra Señora.**

Tiene dos naves, la inicial gótica y otra posterior renacentista, realizadas entre los siglos XV y XVI. Conserva algunas pinturas de Pedro de Orrente e imágenes de gran valor como la Dolorosa de Francisco Salcillo.

**- Convento Franciscano.**

Levantado durante el siglo XVII conserva un bonito claustro porticado de piedra y ladrillo. Fue residencia de la Orden de Frailes Franciscanos Descalzos.

**Otros edificios interesantes** son el Palacio de la Vicaria del siglo XVI, la Ermita de Santiago del siglo XV, la Ermita de San Bartolomé del siglo XVII en lo alto del pueblo, el Ayuntamiento de estilo renacentista y las Casonas Solariegas de la Calle Guerreros que se construyeron en los siglos XVI y XVII.

Gran interés natural posee su **Parque Natural de los Calares del Mundo y de la Sima**. Tierra de marcados contrastes, donde destacan las elevaciones amesetadas que forman los calares.

## MAPA DE LA PRUEBA



## PERFIL DE LA PRUEBA

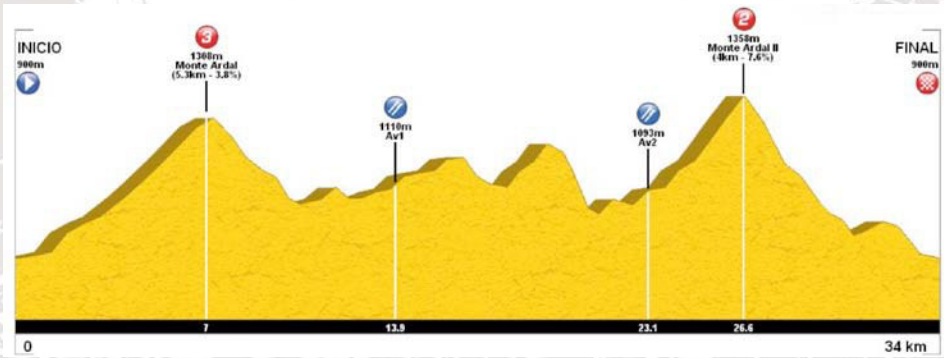

## MAPA DEL RECORRIDO ALTERNATIVO

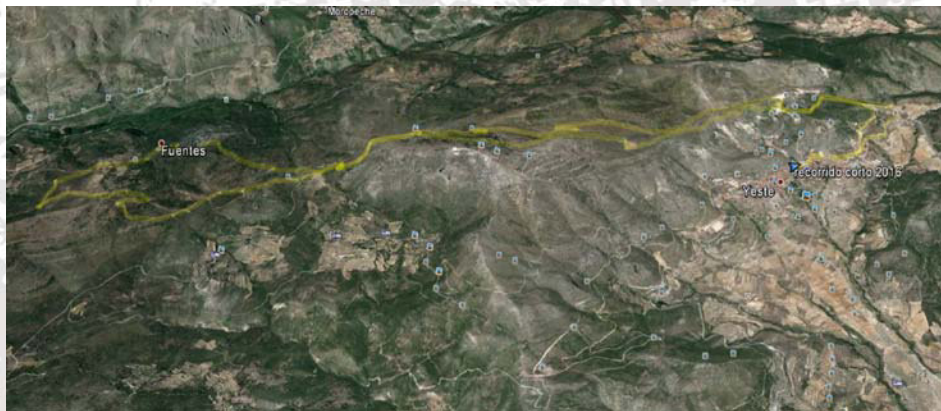

## PERFIL DEL RECORRIDO ALTERNATIVO



VILLARROBLEDO  
04/06/2017

OSSA DE MONTIEL  
08/10/2017

LA RODA  
29/01/2017

VILLALGORDO  
DEL JÚCAR  
27/08/2017

TARAZONA  
DE LA MANCHA  
19/03/2017

CENZIZATE  
29/10/2017

VILLAMALEA  
26/03/2017

MADRIGUERAS  
02/04/2017

CASAS IBÁÑEZ  
24/09/2017

ALCALÁ DEL JÚCAR  
28/05/2016

CASAS DE  
JUAN NÚÑEZ  
19/02/2017

MAHORA  
30/04/2017

CARCELÉN  
25/06/2017

VALDEGANGA  
27/05/2017

ALBACETE  
20/11/2017

HIGUERUELA  
05/02/2017

ALMANSA  
12/02/2017

CHINCHILLA  
05/11/2017

PÉTROLA  
15/10/2017

BONETE  
19/11/2017

POZO CAÑADA  
09/04/2017

FUENTE-ÁLAMO  
10/09/2017

CAUDETE  
12/03/2017

ALCARAZ  
14/05/2016

BOGARRA  
07/05/2017

TOBARRA  
26/02/2017

ONTUR  
22/01/2017

BIENSERVIDA  
09/07/2017

RIÓPAR  
18/06/2017

LIÉTOR  
05/03/2017

ELCHE DE LA SIERRA  
22/10/2017

HELLIN  
12/11/2017

VILLAVERDE  
DE GUADALIMAR  
01/10/2017

MOLINICOS  
02/07/2017

FÉREZ  
03/09/2017

SOCOVS  
23/07/2017

YESTE  
11/06/2017

LETUR  
21/05/2017

NERPIO  
16/07/2017



VALDEGANGA - ALCALÁ DEL JÚCAR 27/05/2017

ALCALÁ DEL JÚCAR - FUENTEALBILLA - ALCALÁ DEL JÚCAR 28/05/2017

2 MARATONES EN UN FIN DE SEMANA

∞ DIFICULTAD DE LAS PRUEBAS ∞

PRUEBA

INICIACIÓN

MONTAÑA

MARATÓN



DIPUTACIÓN DE ALBACETE



SKODA



Movilmaor

lara publicistas...

